FUSCHL AM SEE

UNSERE GEMEINDE-ZEITUNG

Amtliche Mitteilung
zugestellt durch post.at

November 2025

Liebe Fuschlerinnen und Fuschler!

In der letzten Zeitung im Mai habe ich Sie über unsere Projekte informiert und möchte Ihnen heute ein kurzes Update geben.

- Die Sanierung des Feuerwehrhauses hat begonnen und wird bis Frühjahr 2026 abgeschlossen sein. Gemeinsam mit der neuen Parkplatzlösung ist unsere Feuerwehr für die Zukunft gut gerüstet.
- Das Fuschlseebad-Erneuerungsprojekt haben wir im Oktober bei den Behörden eingereicht und hoffen auf eine Bauverhandlung bis Ende des Jahres. Die Umsetzung des Projektes erfolgt dann im Laufe des Jahres 2027. Wir halten Sie auf dem Laufenden. Es ist uns auch gelungen, einen Profi als neuen Geschäftsführer für das Fuschlseebad ab 2026 zu gewinnen. Wir werden ihn in der nächsten Ausgabe näher vorstellen.
- Leistbares Mietprojekt Felderstraße: Dazu finden Sie einen Beitrag und weitere Informationen in dieser Ausgabe.
- Zusätzliche Wasserversorgung für Fuschl am See: Auch dazu finden Sie einen Beitrag in dieser Ausgabe.
- Energieprojekt Fuschl am See: Mit diesem Projekt wollen wir alle Möglichkeiten einer nachhaltigen und zukunftsträchtigen Energieversorgung für unseren Ort entwickeln. Auch hierzu halten wir Sie über die weiteren Schritte und Ergebnisse auf dem Laufenden.

In Kindergarten und Schule haben wir wieder steigende Kinderzahlen. Derzeit werden mehr als 90 Kinder in der Krabbelstube und im Kindergarten betreut. In der Schule sind die Klassen mit ca. 20 Kindern pro Jahrgang wieder angewachsen. Kinder und Jugendliche sind die Zukunft unseres Ortes, daher freut mich diese Entwicklung wirklich sehr.

Schaut man sich unsere Alterungskurve an, so ist es erfreulich zu sehen, dass viele von uns immer älter werden – und das auch noch sehr gesund. Dennoch wollen wir uns auch hier für die Zukunft rüsten, denn das bestehende Angebot wird in einigen Jahren nicht mehr ausreichen. Unser Betreutes Wohnen ist gut ausgelastet und auch die sieben Plätze im Seniorenwohnheim Hof sind derzeit vergeben. Mit dem neuen Projekt in der Felderstraße schaffen wir zusätzliches barrierefreies Wohnangebot in einem Mehrgenerationenhaus.

Das Vereinsjahr begann mit einem schönen Wochenende um den 1. Mai: Es gab die Musiroas, eine Veranstaltung, die erstmals unter dem Motto „Fisch & Wein" an der Promenade stattfand, sowie unser traditionelles Maibaumstellen, zu dem viele Besucher aus Fuschl am See und Umgebung kamen.

Leider fielen die weiteren Feste, wie unser Kirtagsfest im Juni, das Vereinsfest im August und auch Erntedank im September, dem schlechten Wetter zum Opfer. Zum Glück konnte unsere Musikkapelle ihre wöchentlichen Mittwochskonzerte fast immer abhalten. Diese waren sehr gut besucht. Unsere Vereine waren wieder sehr aktiv und bei vielen Vereinsjubiläen in der Umgebung eingeteilt. Ich habe selbst an einigen Feierlichkeiten teilgenommen. Es waren viele schöne und würdige Feste. Auch unsere Sportler haben sich wieder gut präsentiert: Die Fußballer konnten sich in der 2. Landesliga etablieren, die Basketballer haben im Nachwuchsbereich tolle Erfolge gefeiert, und auch unsere Volleyballdamen und Langläufer haben gute Ergebnisse erzielt. Auch unseren Spielern der Tennissektion möchte ich gratulieren. Sie haben den Meistertitel in der Hobbyklasse erreicht.

Am Ende bleibt mir nur, Ihnen eine besinnliche Adventszeit und ein schönes Weihnachtsfest zu wünschen. Wie immer am Schluss mein Appell: Besuchen Sie unsere Geschäfte, Lokale und Veranstaltungen im Ort. Gerade unser Adventmarkt „Klein & fein" ist eine gute Adresse, wo Sie schöne Stunden mit einer guten Tat verbinden können.

Ihr Bürgermeister
Christian Braunstein

INHALT

4 Carsharing vs. Privat-PKW

5 Trinkwasserversorgung

Notar Amtstag

Kostenlose Beratung

6 mozart 100 by UTMB®

7 Sagenhafer Herbst und besinnliche Weihnachten

Das JUZ ist wieder da

8 Neuer Schwung im Hort

GEM2GO - Die Gemeinde-App

9 Der Winter steht vor der Tür

10 FuschlSeeKINDER

11 Neues aus der Pfarre

12 Natur in der Gemeinde

13 Obst- und Gartenbauverein

14 Ein Leben lang

Neues aus der Tennisecke

15 Danke für alles, Gerald!

USV-Nachwuchsteams

16 Aktivitäten Fuschler Senioren

Jahresrückblich Kameradschaft

17 Jeder Wurf zählt!

19 Adventmarkt „Klein & Fein"

Pächter:in für Rumingmühle

Die nächste Ausgabe der Gemeindezeitung erscheint im Mai 2026

IMPRESSUM:

Herausgeber / Konzept, Gestaltung, Copyright:

Gemeinde Fuschl am See

Dorfplatz 1, 5330 Fuschl am See

Telefon: 06226 / 8229

E-Mail: gemeinde@fuschlamsee.at

UID: ATU48530709

Für die inhaltliche Richtigkeit der zur Verfügung gestellten Beiträge sowie die Klärung der Bildrechte zeichnen die Autoren verantwortlich.

Foto Titelblatt: Patrik Fabian

gedruckt nach der Richtlinie „Druckerzeugnisse" des Österreichischen Umweltzeichens, Druckerei Haider Manuel e.U., UW 1157

Österreichisches Umweltzeichen UW 1157

PRINTED IN AUSTRIA

Geförderte Mietwohnungen und Gesundheitszentrum

Der Bau eines Gesundheitszentrums mit 360 m² auf zwei Stockwerken und 27 Mietwohnungen wird im Frühjahr 2026 beginnen. Die Bauzeit wird 18 Monate betragen, sodass wir von einer Fertigstellung und einem Bezug im Frühherbst 2027 ausgehen.

Es handelt sich um zwölf 4-Zimmer-, neun 3-Zimmer- und sechs 2-Zimmer-Wohnungen. Alle Wohnungen sind barrierefrei und werden nach den Richtlinien der Salzburger Wohnbauförderung errichtet und vergeben. Damit schaffen wir leistbaren Wohnraum zur Miete in allen Kategorien in Fuschl am See.

Damit wird eines der wichtigsten Ziele der Gemeinde bis Herbst 2027 umgesetzt.

Wie auch schon beim Eigentumsprojekt am Hözlweg erstellt unsere Arbeitsgruppe „Leistbares Wohnen" einen Kriterienkatalog zur Vergabe. Die Wohnungen werden ab Baubeginn im Frühjahr 2026 ausgeschrieben. Sie haben somit ausreichend Zeit, sich bis zum Sommer 2026 zu bewerben. Die Vergabe planen wir bis Anfang 2027, sodass für alle Bewerber:innen ausreichend Planungszeitraum zur Verfügung stehen sollte.

Für das Gesundheitszentrum haben wir bereits einige Bewerbungen erhalten. Auch hier planen wir, die verfügbaren Flächen mit Baubeginn auszuschreiben. Wir stehen auch mit unserer Ärzteschaft in gutem Austausch. Unsere aktuelle Praxis ist mittlerweile viel zu klein geworden. Mit diesem Neubau möchten wir unserem Ärzteteam, das wir unbedingt im Ort halten wollen, ein Angebot machen.

An dieser Stelle möchten wir uns auch einmal bei der Seenpraxis für die tolle medizinische Betreuung in und für Fuschl am See bedanken.

Ansicht Süd (oben) und Ansicht Ost (unten)

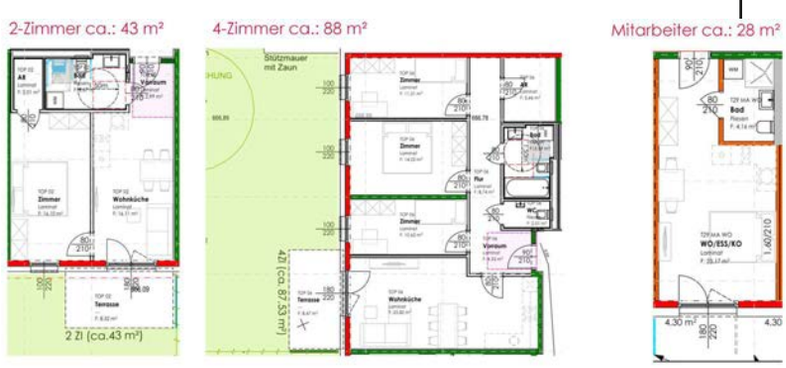

Wohnungsbeispiele

Bauvorhaben Steinbachstraße

Im Rahmen eines Raumordnungvertrags konnten wir uns ein 750 m² großes Grundstück für ein Doppelhaus zu leistbaren Konditionen sichern. Dieses Grundstück geht an zwei Familien aus Fuschl am See, die sich dort ein Doppelhaus errichten.

Damit wird dank Josef Herbst wieder ein leistbares Wohnprojekt für Familien aus Fuschl am See umgesetzt.

Text: Gemeinde Fuschl am See
Grafiken: Habitat Projekte GmbH

Kostenvergleich Carsharing vs. privater PKW

Der nachstehende Artikel basiert auf Durchschnittswerten sowie dem aktuellen eCar-Tarif-Plus des örtlichen Anbieters und erhebt daher keinen Anspruch auf Vollständigkeit.

Ein **eigenes Auto** verursacht über einen Zeitraum von sechs Jahren erhebliche Fixkosten. Der Anschaffungspreis beträgt 12.000 €, der Restwert nach sechs Jahren liegt bei 3.000 €. Somit ergibt sich eine jährliche Abschreibung von 1.500 €. Hinzu kommen monatlich 110 € für Versicherung und Steuer (jährlich 1.320 €), jährlich 500 € für Wartung, 110 € für die Autobahnvignette sowie einmalig 250 € für neue Reifen. Bei einem Verbrauch von 6 l Diesel pro 100 km und einem Preis von 1,56 € pro Liter entstehen zusätzlich 327,60 € Kraftstoffkosten pro Jahr.

Insgesamt ergeben sich somit **jährliche Gesamtkosten von rund 3.958 €**.

Bei einer Jahresleistung von 3.500 Kilometern entspricht das 1,13 € pro Kilometer.

Das **Carsharing-Modell** ist deutlich günstiger. Die monatliche Grundgebühr von 24 € summiert sich auf 288 € pro Jahr. Bei 40 Mietstunden pro Monat zu 3,84 € entstehen jährliche Kosten von 1.843 €. Abzüglich der Gutschrift (75 Std.) von 288 € verbleiben 1.555 €. Hinzu kommen einmalig 24 € für die Registrierung und 420 € für 3.500 km à 0,12 €.

Somit belaufen sich die **Gesamtkosten auf rund 2.049 € pro Jahr** bzw. 0,59 € pro Kilometer.

Foto: Gemeinde Fuschl am See

Im Vergleich zum eigenen Auto kostet Carsharing pro Kilometer knapp die Hälfte. Gerade bei geringer Fahrleistung ist das geteilte Auto sowohl wirtschaftlich als auch ökologisch eine sinnvolle Wahl und spart enorme Kosten.

Jetzt für das E-Carsharing Fuschl am See registrieren:

https://meinkonto.familyofpower.com/registrieren

Alle Angaben ohne Gewähr

Trinkwasserversorgung

Wie bereits in der letzten Ausgabe unserer Gemeindezeitung berichtet, wird an einer zusätzlichen Wasserversorgung für Fuschl am See gearbeitet.

Warum ist das notwendig?

Unsere aktuelle Wasserversorgung stößt an ihre Kapazitätsgrenzen. Die maximal förderbaren 10 Sekundenliter werden im Sommer an vielen Tagen bereits erreicht. Es ist auch nicht gut, nur eine Wasserversorgung zu haben. Wie bereits mehrfach informiert, liefert die neue Wasseraufbereitung zwar perfekte Wasserqualität, aber bei Starkregenereignissen dringt immer schon getrübtes Wasser vom Eibenseebach kommend in unsere Quelle ein. Die neuen Filteranlagen schaffen es zwar fast immer, das Wasser vollständig zu klären, aber nicht immer. Wir arbeiten mit den Herstellern an einer Lösung für dieses Problem. Eine gute Möglichkeit ist die Nutzung einer zweiten Quelle, auf die wir in diesen Fällen automatisch umstellen können.

Quellgebiet in der Ellmau

Das Quellgebiet in der Ellmau westlich vom Wetterkreuz hat sich im Rahmen der Probebohrungen als sehr gute Lösung herausgestellt. Bis zum Jahresende werden die Brunnen fertiggestellt, im Frühjahr erfolgen die Errichtung der Filteranlagen und die Einbindung in das Wassernetz der Gemeinde. Wir planen, im April 2026 die zusätzliche Wasserversorgung in Betrieb zu nehmen.

Somit sollten wir für die nächste Saison gut gerüstet sein.

An dieser Stelle möchte ich mich bei den Grundbesitzern für die sehr gute Zusammenarbeit im Projekt bedanken.

Sollten Sie Fragen dazu haben, können Sie sich wie in allen anderen Fällen gerne an unseren Bürgerservice wenden.

Text & Foto: Gemeinde Fuschl am See

>> NEU ab 01.12.2025 <<

AMTSTAG

Notar Mag. Dr. Markus Mayrhofer

jeden Montag von 15:00 bis 17:00 Uhr
im Gemeindeamt Fuschl am See

Es wird um telefonische Anmeldung in der Amtskanzlei gebeten.

Notariat
Mag. Dr. Markus Mayrhofer
Streicherplatz 6
A-5340 St. Gilgen am Wolfgangsee
Tel. 06227/20302

Die **erste Rechtsberatung** am Amtstag ist **kostenlos**.

fa) frau & arbeit
kompetenzzentrum frauenservicestelle

Weiblich und auf **Arbeitsuche?**

Sie **möchten** sich beruflich **verändern**, **weiterbilden** oder **wieder** einsteigen?
Wir beraten Sie. **Kostenlos.**

FUSCHL
Gemeindeamt
Dorfplatz 1
Dienstag, 10.30-12.30 Uhr

TERMINE FRÜHJAHR 2026

3. Februar	5. Mai
3. März	2. Juni
7. April	7. Juli

Terminvereinbarung
Ute Zischinsky, T 0664 88 17 96 80

AMS · LAND SALZBURG · AK SALZBURG · STADT SALZBURG Magistrat · Bundesministerium Frauen, Wissenschaft und Forschung

Fuschl am See als neue Heimat von mozart 100 by UTMB® am 23. Mai 2026

Ein neues Kapitel im Herzen des Salzkammerguts

Nach mehr als einem Jahrzehnt unvergesslicher Austragungen in der Mozartstadt Salzburg schlägt der mozart 100 by UTMB® ein neues Kapitel auf. Ab 2026 findet das Event zur Gänze in der Seen- und Bergwelt des Salzkammerguts statt – mit Fuschl am See als neuem Austragungsort. Dieser Schritt ist eine Folge der Entscheidung der Stadt Salzburg, den Kapitelplatz und Domplatz für die Veranstaltung nicht mehr zur Verfügung zu stellen.

Dies war aber auch die Möglichkeit der Neuausrichtung des Events: Josef Mayerhofer, Gründer von mozart 100, ist überzeugt: „Dieser Schritt bot uns die Chance, das Event weiterzuentwickeln: Athleten erleben die Natur noch intensiver. Die Strecke führt auf den Spuren von Mozarts Familie in St. Gilgen über Strobl hinauf auf die ikonischen Gipfel Schafberg und Zwölferhorn – Landschaften, die seit Generationen Künstler und Abenteurer inspirieren. Unser Streckenchef Sepp Gruber hat wieder exzellente Arbeit geleistet."

Christian Braunstein, Bürgermeister von Fuschl am See, betont: „mozart 100 by UTMB war immer schon in der Region verankert. Wir freuen uns, dass mit dem Wechsel nach Fuschl am See als Austragungsort auch die wesentliche Wertschöpfung in der Fuschlsee- und Wolfgangsee-Region erfolgen wird."

Das Fuschlsee-Bad als zentraler Zielort

Der zentrale Zielort für alle Bewerbe ist das Fuschlseebad mit der Fuschlseehalle und bietet nicht nur ausreichend Platz, sondern auch wichtige Infrastruktur wie Parkplätze.

Renndirektorin Claudia Kolussi ist stolz: „Der Zieleinlauf direkt am See am Gelände des Fuschlseebades ist ein Highlight für alle Teilnehmer und wird unvergessliche Bilder in die gesamte Welt transportieren."

Unvergleichliche szenische Vielfalt

Kristallklare Seen wie Fuschlsee und Wolfgangsee, abwechslungsreiche Trails von schnellen Uferwegen bis zu schmalen Waldpfaden sowie ikonische Gipfel mit einzigartigen Panoramen. Jeder Kilometer eröffnet neue Perspektiven: Seen, Täler und Gipfel verändern sich mit Licht und Landschaft. Highlights sind die Schafbergbahn, die Zwölferhorn-Seilbahn und natürliche Aussichtspunkte mit 360°-Blicken über das Salzkammergut.

Ein internationales Feld von rund 3.000 Teilnehmern aus über 70 Nationen trifft auf eine Strecke, die die gesamte Fuschlsee- und Wolfgangsee-Region einbindet: von St. Wolfgang über Strobl, St. Gilgen, Fuschl am See, Faistenau, Hof und Koppl bis hin zum Gaisberg.

Technische Herausforderung bis auf den Gipfel des Schafbergs

Ein Höhenprofil von 500 bis 1.783 Metern Höhe, ausgesetzte Grate am Zwölferhorn und Nockstein sowie ein Terrain, das Ausdauer, Kraft und Strategie gleichermaßen fordert, prägen den Charakter. Der Höhepunkt für die Teilnehmer der Königsdisziplin mozart 100 (120 km, 6.000 Höhenmeter) ist der steile Anstieg von St. Wolfgang über die Nordseite des Schafbergs bis zur Himmelspforte.

Hoher Komfort & außergewöhnliches Erlebnis

Ein kompaktes Race Village, kurze Wege, reibungslose Logistik und Unterkünfte für jedes Budget. Nach dem Rennen erwarten die Teilnehmerinnen und Teilnehmer sowie die Begleitenden Genuss am Seeufer, österreichische Gastfreundschaft und eine entspannte Atmosphäre, die den wahren Geist des Trailrunnings widerspiegelt.

Bewerbe	Länge	Höhenmeter	Start	Ziel
mozart 100	120 km	6.000m+	Fuschl	Fuschl
mozart Ultra	72 km	3.400m+	St. Gilgen	Fuschl
mozart Marathon	40 km	1.500m+	Faistenau	Fuschl
mozart Half Marathon	24 km	1.100m+	Strobl	Fuschl
mozart Lake Trail	12 km	150m+	Fuschl	Fuschl
mozart Ultra Staffel	72 km	3.400m+	St. Gilgen	Fuschl

Weitere Informationen unter
mozart100.com

Text, Tabelle & Logo: mozart 100® by UTMB®

Sagenhafter Herbst – besinnliche Weihnachten

Nach einem tollen Lesesommer sind wir sagenhaft in unseren Bibliotheksherbst gestartet. Ende September hatten wir Besuch von Helmut Wittmann, einem bekannten Märchen- und Sagenerzähler. Gemeinsam mit der dritten und vierten Klasse der Volksschule wanderten wir zur Ruine Wartenfels. An mehreren Stationen hörten wir Geschichten und Sagen rund um die Ruine, den Eibensee und die Drachenwand. Dank des mystischen Nebelwetters konnten wir uns richtig in die Geschichten hineinversetzen. Am Nachmittag durften dann alle interessierten Fuschlerinnen und Fuschler mit uns und Herrn Wittmann in die Rumingmühle spazieren und unter anderem erfahren, warum in jedem Apfel ein Stückchen Glück versteckt ist.

Wie jedes Jahr beschließen wir den Herbst mit dem Bibliotheksführerschein, den alle Schulanfänger-Kinder des Kindergartens bei uns in der Bibliothek absolvieren und von unserem Bürgermeister Christian Braunstein überreicht bekommen.

Ein Highlight zum Beginn der besinnlichen Zeit ist das Schattentheater, das am 26. November 2025 im Kindergartenturnsaal stattfindet. Wir haben die Literaturvermittlerin Petra Forster eingeladen und freuen uns darauf, alle Kinder ab fünf Jahren mit diesem Theater zu begeistern.

Das **„Vorlesen im Advent“** ist schon fast eine Tradition. **An jedem Adventssonntag um 10:30 Uhr** laden wir alle Kinder und Familien in die **Bibliothek** ein. Mit Weihnachtsgeschichten aller Art stimmen wir uns auf die schönste Zeit des Jahres ein.

Text, Foto & Grafik: Bibliothek Fuschl am See

Das JUZ ist wieder für euch da!

Das Jugendzentrum hat endlich wieder seine Türen geöffnet.

Hier treffen sich alle Jugendlichen, die Spaß haben wollen. Ob Billard, Tischfußball, Dart oder Pacman – für jede und jeden ist etwas dabei. Auch das Chillen kommt nicht zu kurz. Ganz nach dem Motto: „Chillen ist die Kunst sich beim Nichtstun nicht zu langweilen."

Wir freuen uns auf euren Besuch und viele gemeinsame Stunden im JUFU!

ÖFFNUNGSZEITEN:

Freitag & Samstag
16:00 bis 20:00 Uhr

Text: Gemeinde Fuschl am See
Foto & Logo: Jugendzentrum Fuschl am See

Neuer Schwung im Hort – Lernen, Lachen und Entdecken

Seit diesem Schuljahr steht der Hort Fuschl am See unter neuer Leitung. Mit frischem Engagement, pädagogischem Feingefühl und einem klaren Fokus auf individuelle Förderung sorgt der neue Leiter dafür, dass sich die Kinder im Hort rundum wohlfühlen.

Neben den bewährten Angeboten und den liebevoll gestalteten Freizeitaktivitäten gibt es heuer ein besonderes Highlight: Jeden Montag findet ein spielerischer Französischunterricht statt, der von einem ausgebildeten „Native Speaker" und Französischlehrer geleitet wird. Auf diese Weise werden die Kinder schon früh an eine neue Sprache herangeführt – ganz ohne Leistungsdruck, sondern mit Spaß, Bewegung und Spiel.

Im Hort Fuschl am See wird großer Wert auf soziales Lernen, kreative Ausdrucksmöglichkeiten und eine abwechslungsreiche Nachmittagsgestaltung gelegt. Ob beim gemeinsamen Basteln, auf dem Spielplatz oder bei kleinen Projekten: Hier steht das Miteinander im Vordergrund.

Träger der Einrichtung ist der Verein für Schülerbetreuung Salzburg. Der Verein betreibt mit viel Engagement und pädagogischer Kompetenz zahlreiche Horteinrichtungen im ganzen Land. Der Schulverein Salzburg legt besonderen Wert auf Qualität, Aus- und Weiterbildung des pädagogischen Personals sowie auf die bestmögliche Förderung der Kinder in einem familiären und sicheren Umfeld.

Text & Foto: Harald Rumpold

Harald Rumpold

Dank dieser Unterstützung und des motivierten Teams im Hort Fuschl am See ist ein Ort entstanden, an dem Kinder nach der Schule nicht nur betreut, sondern wirklich begleitet werden – mit Herz, Kompetenz und Freude.

GEM2GO – Die offizielle App unserer Gemeinde

Möchten Sie wissen, was in unserer Gemeinde passiert? Mit der GEM2GO App bleiben Sie immer auf dem Laufenden. Die Info- und Service-App liefert Ihnen alle wichtigen Informationen direkt auf Ihr Smartphone oder Tablet – schnell, unkompliziert und kostenlos.

Infos für Bürgerinnen und Bürger

GEM2GO ist Österreichs größte Gemeinde-Info-App und steht Ihnen in unserer Gemeinde kostenlos zur Verfügung. Sie bietet direkten Zugriff auf die Amtstafel, Neuigkeiten, den Veranstaltungskalender und vieles mehr. Die App ist für alle gängigen Smartphones erhältlich.

Alle Vorteile auf einen Blick

- **Übersichtliches Design**: Die Startseite zeigt Ihnen in einem personalisierten Feed alle wichtigen Informationen und Funktionen auf einen Blick.
- **Schneller Zugriff**: Ihre meistgenutzten Funktionen können Sie als Quicklinks speichern, um sie noch schneller zu erreichen.
- **Merkfunktion**: Wichtige Einträge können Sie ganz einfach speichern und bei Bedarf wiederfinden.
- **Krisenkommunikation**: Im Notfall werden Sie über Push-Nachrichten sofort und effizient informiert.

Praktische Erinnerungsfunktion

Mit GEM2GO verpassen Sie keine wichtigen Termine mehr. Ob Kundmachungen, Veranstaltungen, Neuigkeiten oder Müllabholtermine – die App informiert Sie per Push-Benachrichtigung über alles, was wichtig ist. Einfach die gewünschten Inhalte abonnieren, und Sie bleiben immer auf dem neuesten Stand.

Jetzt GEM2GO nutzen!

Laden Sie die App kostenlos in den App-Stores herunter oder informieren Sie sich unter www.gem2go.at.

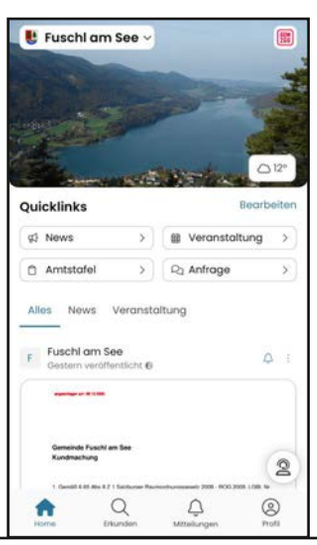

Text & Bild: Gemeinde Fuschl am See

Der Winter steht vor der Tür

Der Winterdienst im öffentlichen Raum ist genau geregelt und wird auf Basis eines Einsatzplans durchgeführt. Die Straßen sind nach Priorität gereiht (Schulen, öffentliche Plätze, Hauptverbindungswege etc.) und werden an Hand dieser Reihung abgearbeitet. Einen großen Teil der Arbeit übernimmt die Gemeinde. Der Gesetzgeber hat aber auch der Bevölkerung wichtige Aufgaben zugeteilt.

Verpflichtung für Anrainer

Gemäß § 93 Abs. 1 Straßenverkehrsordnung (StVO) müssen die Eigentümer:innen von Liegenschaften in Ortsgebieten, ausgenommen unverbaute, land- und forstwirtschaftlich genutzte Flächen, dafür sorgen, dass **die entlang der Liegenschaft in einer Entfernung von weniger als 3m vorhandenen, dem öffentlichen Verkehr dienenden Gehsteige und Gehwege – einschließlich der in ihrem Zuge befindlichen Stiegenanlagen – entlang der ganzen Liegenschaft in der Zeit von 6 bis 22 Uhr von Schnee und Verunreinigungen gesäubert, sowie bei Schnee und Glatteis bestreut sind.** Ist ein Gehsteig (Gehweg) nicht vorhanden, so **ist der Straßenrand in der Breite von 1 m zu säubern und zu bestreuen**. In einer Wohnstraße ohne Gehsteig gilt die Verpflichtung nach Abs. 1 für einen **1 m breiten Streifen entlang der Häuserfronten**. Die in Abs. 1 genannten Personen haben auch dafür zu sorgen, dass **Schneewächten oder Eisbildungen von Dächern ihrer an der Straße gelegenen Gebäude bzw. Verkaufshütten entfernt** werden.

Räumung von Privatstraßen

Es wird darauf verwiesen, dass bei öffentlichen Privatstraßen der:die jeweilige Grundeigentümer:in und bei Interessentenstraßen die Weggenossenschaft zur Räumung und Streuung der Straße verpflichtet ist und dafür haftet. Sofern es die personellen und maschinellen Ressourcen zulassen, räumt der Wirtschaftshof auch private Verkehrsflächen, auf denen die Anrainer bzw. der:die Grundeigentümer:in gesetzlich zur Schneeräumung verpflichtet wären. Die Gemeinde weist ausdrücklich darauf hin, dass es sich dabei um **eine unverbindliche Arbeitsleistung** handelt**, aus der kein Rechtsanspruch abgeleitet werden kann.** Die gesetzliche Verpflichtung, sowie die Haftung für die zeitgerechte und ordnungsgemäße Durchführung der Arbeiten verbleiben bei den Anrainer:innen bzw. Grundeigentümer:innen.

Schneeablagerungen auf der Straße

Das Ablagern von Schnee aus Hauseinfahrten oder Grundstücken auf der Straße ist grundsätzlich verboten! Für Ausnahmen ist eine Bewilligung der Behörde erforderlich. Die Bewilligung ist zu erteilen, wenn das Vorhaben die Sicherheit, Leichtigkeit und Flüssigkeit des Verkehrs nicht beeinträchtigt.

Schnee in Privatgärten

Die Eigentümer:innen von privaten Liegenschaften haben „Straßenschnee“ in privaten Gärten zu dulden, das besagt der § 10 des Sbg. Landesstraßengesetzes. Die Besitzer:innen, der an Straßen angrenzenden Grundstücke sind verpflichtet, **den Abfluss des Wassers von der Straße auf ihren Grund, die notwendige Ablagerung des von der Straße abgeräumten Schnees einschließlich des Streusplittes auf ihrem Grund und die Herstellung von Ableitungsgräben, Sickergruben und dgl. auf ihrem Besitz - ohne Anspruch auf Entschädigung - zu dulden.** Die Gemeinde Fuschl am See weist darauf hin, dass von dieser Regelung, wenn nötig, Gebrauch gemacht wird.

Parkende Autos

Fahrzeuge, die außerhalb der dafür vorgesehenen Parkflächen längs am Straßenrand abgestellt sind, führen immer wieder zu Behinderungen im Winterdienst. Gemäß § 24 Abs. 3 der Straßenverkehrsordnung besteht ein **Parkverbot auf Fahrbahnen mit Gegenverkehr, wenn nicht mindestens zwei Fahrstreifen für den fließenden Verkehr frei bleiben**. Es wird daher an alle Fahrzeughalter:innen appelliert, das Parken auf Gemeindestraßen zu unterlassen. **Unbelehrbare Fahrzeughalter:innen, die den Winterdienst leichtfertig behindern, werden zur Anzeige gebracht.**

Text & Bild: Gemeinde Fuschl am See

„Die spielen ja nur im Kindergarten“

...warum Spielen der erste Schritt zur Bildung ist...

„Im Kindergarten wird doch nur gespielt“ ist ein Satz, der sich hartnäckig hält. Ein Blick in unsere Kindergruppen zeigt jedoch schnell, dass hier weit mehr getan wird als nur gebastelt, gesungen und gespielt. Gemäß den klaren Zielen des österreichischen Bildungsrahmenplans wird hier gebildet, begleitet und gefördert. Elementarpädagogische Institutionen sind die erste Bildungseinrichtung im Leben eines Kindes und Kinder lernen von Anfang an, besonders wirkungsvoll im Spiel.

Dabei stehen sechs Bildungsbereiche mit klaren Zielen im Mittelpunkt:

Bewegung und Gesundheit -
Förderung motorischer Fähigkeiten, Körperbewusstsein, gesunde Lebensweise (gesundes/ungesundes Essen, gemeinsames Kochen, Bewegungserfahrungen drinnen und draußen, selbstständiger Toilettengang, Körperbewusstsein, Geschlechtsidentität,...)

Emotionen und soziale Beziehungen -
Förderung von sozialen Kompetenzen, Selbstbewusstsein und Empathie, Umgang mit Gefühlen (eine sichere Bindung aufbauen, einen Platz in der Gruppe und Freunde finden, Konflikte lösen, wertschätzender Umgang miteinander, ...)

Ethik und Gesellschaft -
Wertevermittlung, Toleranz, Regeln des Zusammenlebens, kulturelle Vielfalt (respektvoller Umgang, das Prinzip der Partizipation und Demokratie leben, Vorteile von Unterschiedlichkeiten sehen, Diversität, Feste, Gruppenregeln, ...)

Sprache und Kommunikation -
Sprachentwicklung, Ausdrucksvermögen, Zuhören, Wortschatzaufbau (Sprachvorbild sein, Vorlesen, Fragen stellen, Geschichten erzählen, Körpersprache, im Dialog sein, Sprachförderung, Lieder, Reime, Fingerspiele, ...)

Ästhetik und Gestaltung -
Kreativität, künstlerischer Ausdruck, Sinneswahrnehmung (kreative Prozesse ermöglichen in Tanz, Musik, Basteln, Malen, Sinnesspiele, ...)

Natur und Technik -
Neugier fördern, Naturphänomene entdecken, erste technische Zusammenhänge verstehen (Aufenthalte in der freien Natur, naturwissenschaftliche Experimente, Lernspiele, Schulanfängervorbereitung, Muster, Farben, Raumordnung, ...)

Die Bildungsbereiche fließen auf spielerische Weise in den Alltag ein, häufig in mehreren Bereichen gleichzeitig. Wir Pädagog:innen fördern gezielt, begleiten individuell und erkennen Stärken. Wer meint, hier werde „nur gespielt“, verkennt die wertvolle Bildungsarbeit sowie die Bedeutung des Spiels als die natürlichste und wirksamste Form des kindlichen Lernens.

„Jedes Kind hat ein Recht auf Bildung von Anfang an. Und Bildung beginnt mit Spielen, Staunen, Fragen und Forschen“ BildungsRahmenPlan Österreich

Claudia Krenn, Leitung **FuschlSee**KINDER

Kleines Rätsel:
...ordne die Bilder den Bildungsbereichen zu...

Lösung = Rahmenfarbe

Text & Gestaltung: FuschlseeKINDER

Informationen zu den Projekten

Aufgrund bestimmter Umstände gab es zwar zeitliche Verschiebungen, aber mit November 2025 sind alle in den letzten 1 ¼ Jahren geplanten Pfarrprojekte erfolgreich abgeschlossen worden:

- Neugestaltung der Pfarrhof-Außenanlage (09/2024)
- Kompletterneuerung der Kirchen-Außenbeschallung (11-12/2024)
- Ankauf einer gebrauchten Schrankorgel (01/2025)
- Abtragung der alten Orgel (04/2025)
- Trockenlegung der Kirchenmauer (07/2025)
- Parkplatzregelung Pfarrhof/ Kindergarten (08/2025)
- Teilsanierung der Kircheninnen- und Sakristeibeleuchtung (10/2025)
- Umbau der oberen Empore und Abtragung der hinteren linken Bankreihe der unteren Empore (10-11/2025)
- Aufbau der neuen Orgel (11/2025)

Die Finanzierung der Gesamtkosten in Höhe von rund € 170.000,- erfolgt durch Unterstützung der Erzdiözese Salzburg und der Gemeinde Fuschl am See, durch Förderungen seitens Bundesdenkmalamt und Land Salzburg, durch Eigenmittel der Pfarre sowie durch Spenden und den Verkauf von Orgelpfeifen. Dieser fand zu Erntedank im Pfarrhof statt und erfreute sich regen Interesses.

Wir danken allen Unterstützern und bisherigen Spendern und sagen herzlich Vergelt‘s Gott! Für jede weitere erbetene und nach wie vor sehr hilfreiche Spende auf das Pfarr-Spendenkonto (IBAN: AT50 3505 6000 0009 5356 bei der Raiffeisenbank Fuschl am See) sind wir sehr dankbar.

Foto: Pfarre Fuschl am See

Drainage Kirche

Detaillierte Informationen zu den Pfarrprojekten und weitere Informationen zur Pfarre sind dem Pfarrbrief 2025 sowie der Website www.kirchen.net/pfarre-fuschl zu entnehmen.

Klaus Seitner
Obmann Pfarrkirchenrat

Cranio Sacrale Körperarbeit

für Frauen— Jugendliche—Kinder—Babys

Eine sanfte Methode, bei der der Mensch in seiner Ganzheit gesehen wird.

Kann sowohl präventiv als auch bei akuten und chronischen Beschwerden angewandt werden.

Anwendungsgebiete:

- Beschwerden des Bewegungsapparates (z.B. Knie, Hüfte, Gelenke)
- Viszeral (z.B. Herz, Lunge, Blase, Leber)
- chronische und akute Schmerzen (z.B. Sinusitis, Hörsturz, Tinnitus, Schwindel, Migräne, Nacken- und Kopfschmerzen, Schleudertrauma, Sturz- u. Stauchtrauma)
- Stress, Burnout, Erschöpfungszustände, Depression, Schlafstörungen, Konzentrationsprobleme und Lernschwierigkeiten, Kieferprobleme, Wechselbeschwerden, Kinderwunsch, Schwangerschaft, Geburtsvorbereitung

Ayurvedische Körperanwendung:

Durch sanfte Streichungen mit Öl werden die Muskeln entspannt.

Kosten:
EUR 50.- / 50 min.
Einzeln oder
in Kombination
Bei 4 Anwendungen ist die 5. gratis.

Kontakt:
Nadine Koch
Humanenergetikerin
Kirchenstr. 11
5330 Fuschl am See
Tel. 0680/2311023
www.cranio-austria.at

Das Projekt „Natur in der Gemeinde"

Liebe Fuschlerinnen und Fuschler!

Folgende Projekte wurden in den letzten drei Jahren umgesetzt:

- Blumenwiese am Friedhof
- Naschgarten und Felsenbirne im Kindergarten
- Blumenwiese gegenüber vom Fuschlseebad
- Blühstreifen am Spielplatz der Volksschule
- Neubepflanzung Verkehrsinsel Nord mit mehrjährigen Staudenpflanzen

Geplante Projekte für 2026

- Pflanzung von zwei Säuleneiben rechts und links vom großen Friedhofsbrunnen
- Baumpflanzung an der Seepromenade (Konzept erstellt)
- weitere Natur- und Erlebnisflächen schaffen

Wir freuen uns auf neue Mitarbeiter:innen! Wenn Sie Interesse haben, wenden Sie sich bitte an: buergerservice@fuschlamsee.at

Grundprinzipien

- Verzicht auf Torf
- Verzicht auf chemisch-synthetische Pestizide*
- Verzicht auf chemisch-synthetische Dünger
- Einsatz von regionalen Pflanzen (Saatgut, Stauden, Gehölze)
- Naturnahe, angepasste Pflege

(* Erlaubt sind Pflanzenschutzmittel die der EU-Bio-Verordnung oder den Kriterien des "Natur im Garten" Gütesiegels entsprechen)

Delegation aus Fuschl am See zur Urkundenverleihung in Anthering
im Bild v. l.: Ing. Stefan Bock, GR Elisabeth Maschler, GV Mag. Romana Bello, GV Dominik Hye

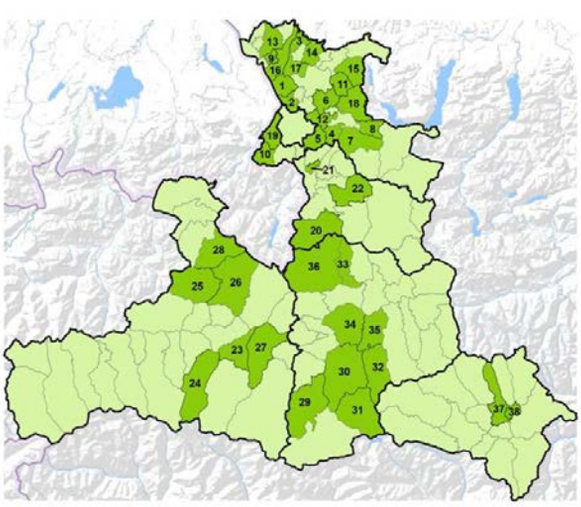

Umsetzungen bis Oktober 2025

~106.000 m² kommunale Flächen in Naturflächen/Biodiversitätsflächen umgewandelt, davon

- ~65.000 m² Pflegeumstellung
- ~31.000 m² Ansaat
- ~10.000 m² Staudenbeete + Gehölzpflanzungen

~12.500 regionale Stauden gesetzt

Neue Gemeinden - 2026

- Plainfeld
- Hof bei Salzburg
- Seekirchen am Wallersee
- Abtenau
- Bischofshofen

Mit Unterstützung von Land und Europäischer Union

LAND SALZBURG · WIR leben Land – Gemeinsame Agrarpolitik Österreich · Kofinanziert von der Europäischen Union

Text, Foto & Logo: Arbeitsgruppe Natur in der Gemeinde
Grafik: Dipl.Ing. Lisa Fichtenbauer, BEd - SIR

Jahresplanung 2026

Jänner 2026

Winterwanderung, voraussichtlich am Chiemsee, mit anschließendem Stammtisch (Organisation: Claudia Friedl) mit Möglichkeit zur Samentauschbörse (Idee von Florian Preishuber-Pflügl)

6. Februar 2026

Jahreshauptversammlung des OGV

März 2026

07.03.2026: Jahreshauptversammlung des Landesdachverbands für OGV Österreich

Obstbaumschnitt mit Joseph Wesenauer beim Schobergut in Fuschl am See

April 2026

Pflanzentauschbörse Fuschl am See (Organisatorin Cornelia Ehrenreich)

Mai 2026

09.05.2026: Gartenbesichtigung bei Anita Himmer in Henndorf, nur bei trockenen Wetterbedingungen

Ausflug zu den Tullner Gärten und Besichtigung des renaturierten Nibelungenplatzes (Idee Romana Bello, Organisation Claudia Friedl)

Workshop „Mein Freund der Baum“ mit Baumpfleger Sietse Winter

Juni 2026

voraussichlich ein Ausflug zum Permakulturhof von Sepp Holzer in Ramingstein/Lungau

Projekte 2025

Oktober 2025

Umpflanzung der Ribiselstauden im Gemeindekindergarten „FuschlSeeKINDER“ durch den OGV Fuschlsee (Sarah Bernberger und weitere Freiwillige) - s. Fotos

27. November 2025, 19:00 Uhr

Vortrag „Insektenfreundlicher Garten“ im Pfarrhof Fuschl am See von Frau Anita Himmer aus Henndorf – eine Kooperation mit dem Bildungswerk Fuschl am See

OGV-Fuschlsee
Obst- und Gartenbauverein

OGV-Fuschlsee in Zahlen:

- 36 Mitglieder
- 3 Stammtische
- 3 Vorträge
- 1 Exkursion
- 1. Fuschler Pflanzentauschmarkt

Kontakt

Ing. Stefan Bock
office@tb-bock.at

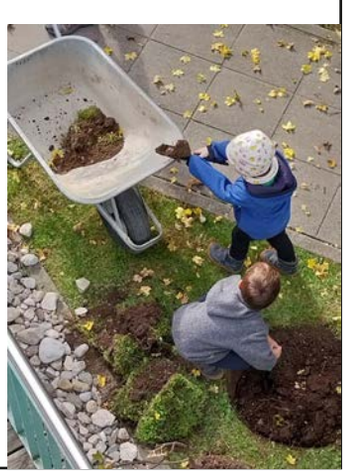

Text, Fotos & Logo: OGV-Fuschlsee

Bei der Jahreshauptversammlung 2025 trafen sich vier Ehrenmitglieder.
v. l. n. r.: Josef Mösenbichler, Josef Mösenbichler sen., Georg Stöllinger, Albert Klaushofer, Reinhard Höll und Bernhard Leitner

Ein Leben lang

Text & Foto: TMK Fuschl am See

Musik im Blut, langjährige Mitgliedschaft, großes Engagement, uneingeschränkte Loyalität, Leidenschaft für die Gemeinschaft, „einfoch wer, auf den ma se verlossen konn“ - das zeichnet unsere Ehrenmitglieder aus.

Wir von der TMK Fuschl am See sind sehr stolz, solche Mitglieder in unserem Verein zu haben. Ohne diese treuen und motivierten Vorbilder wäre das fast 100-jährige Bestehen der Trachtenmusikkapelle undenkbar.

Die Ernennung zum Ehrenmitglied ist die höchste Auszeichnung, die wir verleihen können. Daher freut es uns besonders, dass wir diesen Titel in diesem Jahr erneut vergeben durften. Zu unseren acht bestehenden Ehrenmitgliedern Hans Haberpointner, Rupert Schmiedlechner, Gottfried Brandstätter, Albert Klaushofer, Johann Rieger, Josef Mösenbichler sen., Georg Stöllinger und Reinhard Höll kommt Wolfgang Mösenbichler als neues Ehrenmitglied hinzu. Er ist aktuell unser ältestes aktives Mitglied bei der TMK und wird hoffentlich noch lange viele Märsche auf seiner Tuba spielen.

Unsere Ehrenmitglieder gehören – egal, ob aktiv oder nicht – zum Herzen unseres Vereins!

PS: Nicht vergessen: 2029 findet das Bierzelt zum 100-jährigen Bestehen der TMK Fuschl am See statt. Liebe Ehrenmitglieder, da wartet der Ehrentisch auf euch!

„Ein Leben lang"
von Fäaschtbänkler
Jetzt reinhören:

Neues aus der Tennisecke

In diesem Jahr konnten wir die Tennissaison am 22.02.2025 wieder eröffnen. So durften wir viele Gäste auf unseren Plätzen begrüßen, was die Mitglieder der umliegenden Tennisvereine neidvoll zur Kenntnis nehmen mussten.

Unser Eröffnungsturnier fand am 5. April 2025 statt.

Unser Kids-Tennis für den Nachwuchs begann am 28.04.2025 und konnte bis August jeden Montag erfolgreich durchgeführt werden. Ein herzliches Dankeschön geht nochmals an alle Erwachsenen um den Organisator Gerald Freinbichler, die sich wieder rührend um unsere jüngsten Tennisspieler aus der Gemeinde kümmerten.

Unser Mixed-Doppelturnier konnten wir im Juni wieder veranstalten.

Wie auch in den letzten Jahren veranstaltete unser Nachbar Red Bull im August sein internes Tennisturnier.

Im August fand auch unsere jährliche Ortsmeisterschaft der Fuschler Vereine für einen guten Zweck statt. Dabei gingen mehrere Paarungen aus den Fuschler Vereinen an den Start. Ein großes Dankeschön geht an die Fuschler Betriebe, die uns wie in den Vorjahren mit Sachspenden und Essensgutscheinen aus unserer Fuschler Gastronomie unterstützten.

Im September konnte das FTC-Turnier der Freiwilligen Feuerwehr Fuschl am See stattfinden. Es gab spannende Spiele, bei denen die Teilnehmer mit viel Einsatz und Ehrgeiz dabei waren – und sich leider auch das eine oder andere blutige Knie holten.

Der Höhepunkt der Saison war jedoch erneut die zweimalige Teilnahme am Hobby-Cup Flachgau Nord. Während wir 2024 den Vize-Meistertitel erreichten, ließen unsere Spieler (Bernhard und Jakob Stöllinger, Matthias Rieger, Michi Rieger, Franz Angerer, Thomas Stöllinger, Christian Nußbaumer, David Lampl, Gerald Freinbichler, Karl Elias und Heinz Kofler) den anderen Mannschaften dieses Jahr keine Chance. Somit darf sich die Hobby-Cup-Mannschaft Fuschl am See der beiden Organisatoren Bernhard Stöllinger und Matthias Rieger als Hobby-Cup-Meister 2025 Flachgau Nord bezeichnen. Sie besiegten die Mannschaften aus Straßwalchen, Koppl, Hof bei Salzburg, Oberhofen am Irrsee und Hallein.

Ein ereignisreiches Jahr 2025 geht zu Ende und für 2026 haben wir schon wieder einiges in Planung.

In diesem Sinne wünscht die Sektion Tennis des USV Fuschl am See allen Fuschler Bürgerinnen und Bürgern eine ruhige Adventszeit, ein besinnliches Weihnachtsfest, Gesundheit und alles Gute für das Jahr 2026.

Tom und Michi

Danke für alles, Gerald!

Foto: USV Fuschl am See

Der USV Fuschl am See hat einen seiner langjährigsten Funktionäre verabschiedet. Das letzte Heimspiel der Saison 2024/2025 gegen Sankt Koloman bildete hierbei einen würdigen Rahmen.

Gerald Lindlbauer war fast 20 Jahre lang Teil des Teams, die meiste Zeit davon als Jugendleiter im Bereich Fußball. Dies ist zweifellos eine der wichtigsten Aufgaben innerhalb unseres Vereins, und so gingen im Laufe der Jahre hunderte Kinder durch seine fachkundigen Hände. Dazu zählt auch ein Großteil unserer heutigen Kampfmannschaft.

Darüber hinaus war Gerald auch Mitglied des Vorstands und verbrachte unzählige Stunden als Nachwuchstrainer auf dem Platz.

Es ist unnötig zu betonen, wie schwierig es heutzutage ist, ehrenamtliche Mitstreiter für derart zeitintensive Aufgaben zu gewinnen.

Umso mehr freut es mich, mit David Kendler einen ambitionierten und motivierten Nachfolger in der Jugendleitung gefunden zu haben.

Gerald, im Namen des USV Fuschl am See wünsche ich dir und deiner Familie alles Gute und bedanke mich nochmals für die zahlreichen gemeinsamen und schönen Momente mit dir.

Andy Weishäupl
Obmann USV Fuschl am See

Spaß, Erfolg und Begeisterung am Fußballspielen

Bei den Nachwuchsteams des USV Fuschl am See ist die Freude am Fußball deutlich spürbar! Viele begeisterte Kinder ab fünf Jahren trainieren regelmäßig mit vollem Einsatz und großem Teamgeist. Neben Technik und Bewegung steht vor allem der Spaß am gemein-samen Spiel im Vordergrund.

Die engagierten Trainerinnen und Trainer schaffen eine positive Atmosphäre, in der jedes Kind gefördert und motiviert wird. Ob beim Training, bei Turnieren oder Freundschaftsspielen – Begeisterung, Zusammenhalt und sportlicher Ehrgeiz sind stets mit dabei.

Der USV Fuschl am See freut sich über jedes neue Gesicht, das Teil dieser lebendigen Nachwuchsgemeinschaft werden möchte!

Wollt ihr auch Teil des Teams sein?

Dann meldet euch bei David Kendler unter 0664 230 5000.

Text & Fotos: USV Fuschl am See

Aktivitäten der Fuschler Senioren

„Warum in die Ferne schweifen, das Gute liegt so nah"

(Goethe - abgewandelte Form)

Das Ziel unserer diesjährigen Fahrt ins Blaue war Schloss Hellbrunn mit seinen Wasserspielen im Schlosspark. Wir sind ein bisschen nass geworden, aber es hat Spaß gemacht. Wir hatten die Möglichkeit das Steintheater, das Monatsschlössl oder den Zoo zu besuchen. Viele von uns erinnerten sich dabei an Ausflüge mit der Familie. Der herzliche Empfang im Gasthof Brückenwirt und die gute Küche bildeten den erfreulichen Abschluss unserer Fahrt.

Am 11. Dezember, im Advent, besuchen wir den **stimmungsvollen Weihnachtsmarkt** mitten im Wald in **Halsbach in Bayern**. Bei Interesse bitte bei unserer Obfrau Johanna Gimpl (Tel. 0664 75110645) melden.

Unser **Stammtisch**, ein geselliges Beisammensein, findet **jeden ersten Donnerstag im Monat** statt, derzeit im Hotel Stefanihof. Wir freuen uns über neue Teilnehmer:innen.

Runde Geburtstage unserer Mitglieder werden ebenfalls regelmäßig in gemütlicher Runde gefeiert.

Unsere **Frühlingsreise 2026** führt uns nach **Prag**, die Stadt der hundert Türme an der Moldau. Prag ist eine bunte Stadt, romantisch und geschäftig, altertümlich und modern.

Text & Foto: Fuschler Senioren

Bezirks- und Landessieger Milizschießen
v. l. n. r.: Albert Oberascher, Julian Engel, Bernhard Essl, Christian Wesenauer, Michael Swete, LAbg. Josef Schöchl

Jahresrückblick der Kameradschaft

Wir, die Kameradschaft Fuschl am See, blicken auf ein Jahr mit zahlreichen Ausrückungen zurück.

Im **März** besuchten wir die Jahreshauptversammlung unserer Patenkameradschaft St. Gilgen und im **April** die Bezirksversammlung der Flachgauer Kameradschaften in Köstendorf.

Unserem Obmann Matthias Zuckerstätter wurde für seine besonderen Verdienste um den Salzburger Kameradschaftsbund das „Landesehrenkreuz in Gold mit Schwertern" verliehen.

Außerdem nahmen wir am feierlichen Empfang von Carina Edlinger, unserer fünffachen Medaillensiegerin bei der Nordischen Ski-WM 2025 im Para-Langlauf, teil.

Beim diesjährigen Maibaumstellen haben wir die Trachtenmusikkapelle tatkräftig bei der Bewirtung unterstützt.

Im **Juni** nahmen wir am Fronleichnams-Festgottesdienst teil und begleiteten anschließend die Prozession durch den Ort. Außerdem fand das Gründungsfest „150 Jahre Kameradschaft Thalgau" mit unserer Trachtenmusikkapelle statt.

Im **Juli** wurde das Gründungsfest „150 Jahre Kameradschaft Seekirchen am Wallersee" gefeiert.

Im **August** gratulierten wir einem langjährigen und verdienten Kameraden zum 70. Geburtstag.

Im **September** waren wir beim Konzert des Internationalen World Ensembles „ETHNO Austria" am Kirchenplatz beim Ausschank im Einsatz und nahmen an der Bergmesse am Zwölferhorn teil, die von der Kameradschaft St. Gilgen organisiert wurde.

Im **Oktober** waren wir mit vier Mannschaften beim Milizschießen in Glanegg vertreten. Wir konnten mit einer Mannschaft den Bezirks- und Landessieg stellen!

Wir wünschen frohe Festtage und alles Gute für 2026!

Text & Foto: Kameradschaft Fuschl am See

Text & Grafik: ARA - Altstoff Recycling Austria

Jeder Wurf zählt!

Beim Recycling kommt es auf uns alle an. Denn nur wenn jede und jeder von uns seinen Beitrag leistet, kann die Kreislaufwirtschaft funktionieren. Sei es durch die Reduktion und Optimierung von Verpackungen, effektive Sortierung und Verwertung oder eben die Entsorgung leerer Verpackungen in die richtige Tonne.

Es beginnt bei dir

Damit aus gebrauchten Verpackungen überhaupt wieder neue Produkte entstehen können, müssen sie richtig entsorgt werden. Ob Joghurtbecher, Flasche oder Karton – dein richtiger Wurf macht den Unterschied, sei es in die Gelbe oder die Rote Tonne, in den Karton-Presscontainer oder in den Glassammelcontainer.

Denn nur, wenn deine leeren Verpackungen korrekt gesammelt werden, können sie in unseren modernen Anlagen erkannt, sortenrein sortiert und anschließend recycelt werden. Was falsch entsorgt wird, geht dem Kreislauf verloren.

Du trennst – wir recyceln

Wir als ARA kümmern uns darum, dass aus deinen richtig gesammelten Verpackungen auch das Bestmögliche werden kann. Mit topmodernen Sortieranlagen, patentierten Aufbereitungsmethoden und starken Industriepartnern sorgen wir dafür, dass möglichst jede alte Verpackung ein zweites Leben bekommen kann.

Unsicher, wie eine Verpackung richtig getrennt wird?

Antworten auf diese und weitere Fragen gibt d**er ARA Recycling-Guide**! Einfach Produkt suchen, Postleitzahl eingeben und schon läufts rund!

www.ara.at/recyclingguide

GESCHENK-GUTSCHEIN:

Das perfekte Geschenk für jeden Anlass.

Erhältlich und einlösbar im Fuschlseebad, Cafe Flora und Das See

FITNESS-AKTION

(bis 31.12.2025)

Für alle 6- und 12-Monatsabos Fitness gibt es

1 Monat Fitness extra
+ Einschreibgebühr gratis dazu

(inkl. Badekarte/Sommer + Kursprogramm/Winter)

FUSCHLSEEBAD
+43 6226 8288
info@fuschlseebad.at

CAFE BAR DELI DAS SEE FUSCHL AM SEE
+43 664 38 67 296
reservierung@dassee.at

CAFE FLORA
+43 664 10 39 166
fuschl@cafeflora.at

EVAS PRALINEN UND TORTEN

KONDITORMEISTERIN

HOCHZEITSTORTEN
PRALINEN
GEBURTSTAGSTORTEN
SCHOKOLADEN
FEINSTE
HANDARBEIT
AUS MEINER
BACKSTUBE
FRISCH - NUR
AUF
VORBESTELLUNG!

+43 660 77 99 089 SCHÖNBICHLSTRASSE 32 A-5330 FUSCHL AM SEE

Adventmarkt „Klein & Fein“

In diesem Jahr gehen unsere Spenden an die Familie Consalvo aus Siezenheim.

Der 44-jährige Familienvater Biagio erhielt 2023 die schwere Diagnose Zungenkarzinom. Nach drei schweren Operationen, bei denen ihm bereits die Zunge entfernt werden musste, waren auch die Lymphknoten befallen.

Nach einem zweijährigen, harten Kampf gegen den Krebs in Salzburg beschloss die Familie, einen Spezialisten in Rom aufzusuchen. Seitdem kämpft Biago, von seiner Familie getrennt, gegen die Krankheit. Da ein großer Teil der Behandlungskosten selbst zu tragen ist und die Familie seit zwei Jahren mit erheblichen finanziellen Einbußen zu kämpfen hat, möchten wir Biagio und seiner Frau Patricia (35) sowie den Kindern Giulia (8) und Valentina (6) mit euren Spenden und durch euren Besuch des Adventmarktes finanziell unterstützen.

Wir bitten euch auch dieses Jahr wieder um eure Hilfe, damit wir gemeinsam zumindest ihre finanziellen Sorgen ein wenig lindern können.

Im Voraus ein herzliches „Vergelt's Gott".

SPENDENKONTO:

Raiffeisenbank
St. Gilgen-Fuschl-Strobl

IBAN:
AT31 3505 6000 0106 9772

Text & Fotos: Adventmarkt und Veranstaltungsverein Klein und Fein

Pächter:in für die Rumingmühle gesucht!

Starte deinen Traum von einer eigenen Jausenstation in Fuschl am See!

Die Rumingmühle in Fuschl am See ist ein wahres Juwel – idyllisch im Wald gelegen und eines der beliebtesten Ausflugsziele der Region.

Viele Einheimische und Gäste verbinden diesen besonderen Ort mit unvergesslichen Momenten.

Nun suchen wir neue, engagierte Pächter:innen, die die Tradition der Rumingmühle weiterführen und mit frischen Ideen bereichern.

Werde Teil der Geschichte der Rumingmühle!

Interessiert? Dann ergreife deine Chance und ruf an unter der Tel. 06226/8384-17

Tourismusverband Fuschlseeregion

Text & Bild: Tourismusverband Fuschlseeregion

VERANSTALTUNGEN

jedes Adventwochenende Samstag und Sonntag	**Adventfahrten mit der Zille über den Fuschlsee** Abfahrten Seepromenade: 13:00 Uhr und 14:30 Uhr Abfahrten Schlossfischerei: 13:45 Uhr und 15:15 Uhr
Fr, 28.11. bis So, 21.12. Sa, 27. und So, 28.12.	**Adventmarkt „Klein & Fein"** am Kirchenplatz Freitag und Samstag von 15:00 bis 20:00 Uhr Sonntag von 12:00 bis 20:00 Uhr **Weitere Infos:**
Samstag, 29.11., 17:00 Uhr	**Teufelstreiben der Seefeld Teifin mit anschließender Discoparty**
Sonntag, 07.12. 18:00 Uhr	**3. Fuschler Hirtenadvent** im Fuschlseebad Eintrittskarten ab 17.11. im Tourismusverband oder Pfarrhof erhältlich
Samstag, 27.12. 18:00 Uhr	**Weihnachtskonzert der Trachtenmusikkapelle Fuschl am See** im Fuschlseebad – Eintritt frei
Montag, 29.12. 16:30 Uhr	**Krippensingen** in der Pfarrkirche Eintritt frei
Mittwoch, 31.12. 14:00 Uhr 00:10 Uhr	**Silvesterschwimmen der VANIA** im Fuschlseebad – Eintritt frei **Silvesterfeuerwerk** an der Seepromenade
Donnerstag, 01.01. 15:00 Uhr	**Klingender Neujahrsempfang** am Kirchenplatz – Eintritt frei • Ausschank der Freiwilligen Feuerwehr Fuschl am See • Silvestermarkt „Klein & Fein" • Musikalische Umrahmung der „SL-BIG BAND" • Neujahrsfeuerwerk ab 17:30 Uhr © Hotel Jakob
Sa, 17.01. 20:00 Uhr	**„Der Berg ruft" Discoparty der VANIA** im Fuschlseebad

Sa, 07.02.	**Faschingsball der Freiwilligen Feuerwehr** im Fuschlseebad
Sa, 14.02.	**Faschings-Eisstöckeln des USV**
So, 15.02.	**Kinderfasching der EKI Gruppe** im Fuschlseebad
Fr, 13.03. u. Sa, 14.03.	**Frühlingskonzert der Trachentmusik-kapelle** im Turnsaal der Volksschule

Aktuelle Informationen zu den Veranstaltungen finden Sie auf der Gemeindehomepage unter:

https://www.fuschlamsee.at/Leben_in_Fuschl/Freizeit/ Veranstaltungen

Krisentelefonnummern

rund um Weihnachten 2025, 24-Stunden erreichbar

Krisenintervention Salzburg	**0662 433 351**
Telefonseelsorge Notrufnummer	**142**
Hilfe und Unterkunft für Frauen in Gewaltsituationen	
Frauenhelpline gegen Gewalt	**0800 222 555**
Schutzunterkünfte Bundesland Salzburg	**0800 449 921**
Frauennotruf Innergebirg + Frauenhaus Pinzgau	**0664 500 68 68**
Männerinfo	**0800 400 777**
Telefonische Gesundheitsberatung	**1450**
Kindernotruf	**0800 567 567**
Krisenhotline für Schwangere	**0800 539 935**
Hebammenzentrum Oberpinzgau	**0664 190 31 30**
Rat auf Draht: für Kinder, Jugendliche und deren Bezugspersonen	**147**
Polizei	**133**
Rettung	**144**
Notruf für Gehörlose und Hörbehinderte	
per SMS und Fax	**0800 133 133**
gehoerlosennotruf@polizei.gv.at, www.dec112.at (App)	

Forum Familie · salzburger bildungswerk · LAND SALZBURG

Abfuhrplan 2026 für Rest- und Bioabfall Gemeinde Fuschl am See

Restabfall			Bioabfall		ASH Öffnungszeiten			
Tag	14-tägig	monatlich	Tag	Datum	Woche	Mittwoch	Freitag	Samstag 08:30 bis 11:30
Die Abfalltonnen sind am Abfuhrtag ab 06:00 Uhr mit dem Aufkleber nach vorne an die Straße zu stellen!					**an Feiertagen geschlossen**			
Fr	**02.01.2026**	**02.01.2026**			1+2	14:00 bis 16:00	14:00 bis 18:00	03.01.2026
Do	15.01.2026		Di	13.01.2026	3+4	14:00 bis 16:00	14:00 bis 18:00	
Do	29.01.2026	29.01.2026	Di	27.01.2026	5+6	14:00 bis 16:00	14:00 bis 18:00	07.02.2026
Do	12.02.2026		Di	10.02.2026	7+8	14:00 bis 16:00	14:00 bis 18:00	
Do	26.02.2026	26.02.2026	Di	24.02.2026	9+10	14:00 bis 16:00	14:00 bis 18:00	07.03.2026
Do	12.03.2026		Di	10.03.2026	11+12	14:00 bis 16:00	14:00 bis 18:00	
Do	26.03.2026	26.03.2026	Di	24.03.2026	13+14	14:00 bis 16:00	14:00 bis 18:00	04.04.2026
Fr	**10.04.2026**		**Mi**	**08.04.2026**	15+16	14:00 bis 16:00	14:00 bis 18:00	
Do	23.04.2026	23.04.2026	Di	21.04.2026	17+18	14:00 bis 16:00	14:00 bis 18:00	02.05.2026
Do	07.05.2026		Di	05.05.2026	19	14:00 bis 16:00	14:00 bis 18:00	
			Di	12.05.2026	20	14:00 bis 16:00	14:00 bis 18:00	
Do	21.05.2026	21.05.2026	Di	19.05.2026	21	14:00 bis 16:00	14:00 bis 18:00	
			Mi	**27.05.2026**	22	14:00 bis 16:00	14:00 bis 18:00	
Fr	**05.06.2026**		Di	02.06.2026	23	14:00 bis 16:00	14:00 bis 18:00	06.06.2026
			Di	09.06.2026	24	14:00 bis 16:00	14:00 bis 18:00	
Do	18.06.2026	18.06.2026	Di	16.06.2026	25	14:00 bis 16:00	14:00 bis 18:00	
			Di	23.06.2026	26	14:00 bis 16:00	14:00 bis 18:00	
Do	02.07.2026		Di	30.06.2026	27	14:00 bis 16:00	14:00 bis 18:00	04.07.2026
			Di	07.07.2026	28	14:00 bis 16:00	14:00 bis 18:00	
Do	16.07.2026	16.07.2026	Di	14.07.2026	29	14:00 bis 16:00	14:00 bis 18:00	
			Di	21.07.2026	30	14:00 bis 16:00	14:00 bis 18:00	
Do	30.07.2026		Di	28.07.2026	31	14:00 bis 16:00	14:00 bis 18:00	01.08.2026
			Di	04.08.2026	32	14:00 bis 16:00	14:00 bis 18:00	
Do	13.08.2026	13.08.2026	Di	11.08.2026	33	14:00 bis 16:00	14:00 bis 18:00	
			Di	18.08.2026	34	14:00 bis 16:00	14:00 bis 18:00	
Do	27.08.2026		Di	25.08.2026	35	14:00 bis 16:00	14:00 bis 18:00	
			Di	01.09.2026	36	14:00 bis 16:00	14:00 bis 18:00	05.09.2026
Do	10.09.2026	10.09.2026	Di	08.09.2026	37	14:00 bis 16:00	14:00 bis 18:00	
			Di	15.09.2026	38	14:00 bis 16:00	14:00 bis 18:00	
Do	24.09.2026		Di	22.09.2026	39	14:00 bis 16:00	14:00 bis 18:00	
			Di	29.09.2026	40	14:00 bis 16:00	14:00 bis 18:00	03.10.2026
Do	08.10.2026	08.10.2026	Di	06.10.2026	41	14:00 bis 16:00	14:00 bis 18:00	
			Di	13.10.2026	42	14:00 bis 16:00	14:00 bis 18:00	
Do	22.10.2026		Di	20.10.2026	43	14:00 bis 16:00	14:00 bis 18:00	
			Mi	**28.10.2026**	44	14:00 bis 16:00	14:00 bis 18:00	
Do	05.11.2026	05.11.2026	Di	03.11.2026	45+46	14:00 bis 16:00	14:00 bis 18:00	07.11.2026
Do	19.11.2026		Di	17.11.2026	47+48	14:00 bis 16:00	14:00 bis 18:00	
Do	03.12.2026	03.12.2026	Di	01.12.2026	49+50	14:00 bis 16:00	14:00 bis 18:00	05.12.2026
Do	17.12.2026		Di	15.12.2026	51-52	14:00 bis 16:00	14:00 bis 18:00	
Do	31.12.2026	31.12.2026	Di	29.12.2026	53	14:00 bis 16:00	14:00 bis 18:00	

- Behälter, die nicht bereit gestellt werden (zB in Abfallboxen stehen), werden nicht entleert!

- Behälter müssen frei zugänglich sein. Bei viel Schnee, bitte den Zugang zu den Tonnen ermöglichen!

- Bitte die Straßen von herunterhängenden Ästen, Bäumen und Sträuchern befreien

erstellt von: Buchschartner Entsorgung GmbH

Abfall- und Umweltberatung Flachgau Ost

Die richtige Abfalltrennung

Was gehört **nicht** in den Restmüll?

Regionalbüro
Postplattenstraße 1, 5322 Hof
Tel: 06229/39634

Altpapier und Karton

was:

Zeitungen, Zeitschriften, Kataloge, Kuverts, Bücher, Hefte, Büropapier

wohin:

Altpapiertonne, Altstoffsammelhof der Gemeinde

Bioabfall

was:

Gemüse-, Obst- und Speisereste, Kaffeefilter, Teebeutel, Küchenpapier, Laub, Grasschnitt

wohin:

Biotonne, Kompostieren im eigenen Garten, Baum-, Strauch- Heckenschnitt zum Altstoffsammelhof

Verpackungen aus Kunststoff und Metall

was:

Leere Kunststoff- und Metallverpackungen (Becher, Tuben, Folien, Dosen), Saft- und Milchpackungen, Tierfutterdosen, Alufolien,

wohin:

Gelbe Tonne, Altstoffsammelhof

Weiß- und Buntglas

was:

Ausschließlich Verpackungsglas! Einwegflaschen (Wein, Sekt, Säfte), Konservengläser (Obst, Gemüse, Marmelade)

wohin:

Sammelbehälter für Weiß- und Buntglas, Altstoffsammelhof

Entsorgung im Altstoffsammelhof

- **Elektroaltgeräte** (Waschmaschinen, Geschirrspüler, Radios, Handys, Mixer, Staubsauger, Bildschirme, Kühlgeräte,...)
- **Problemstoffe** (giftige Abfälle wie zB: Pflanzenschutzmittel, Farben, Lacke, Spraydosen, Medikamente,...)
- **Altspeisefette und -öle** (Sammlung im ÖLI-Kübel)
- **Altholz** (Möbel aus Holz, Türen, Zaunpfähle, Bauholz, Sperrholz,...)
- **Alteisen** (Blech- und Eisenteile, Fässer, Rohre,...)
- **Batterien** (Trennung Lithiumbatterien von anderen Batterien)
- **Bauschutt/ Baurestmassen** (kleine Mengen: Betonteile, Ziegel, Sand, Dachschindeln)
- **Künstliche Mineralfaser**